



VOORGEVEL VAN SLINGELANDT V.B2 sp
Schaal 1:100 (1009)



ZIJGEVEL RECHTS VAN SLINGELANDT V.B2 sp
Schaal 1:100 (1009)



ZIJGEVEL LINKS VAN SLINGELANDT V.B2 sp
Schaal 1:100 (1009)



ACHTERGEVEL VAN SLINGELANDT V.B2 sp
Schaal 1:100 (1009)

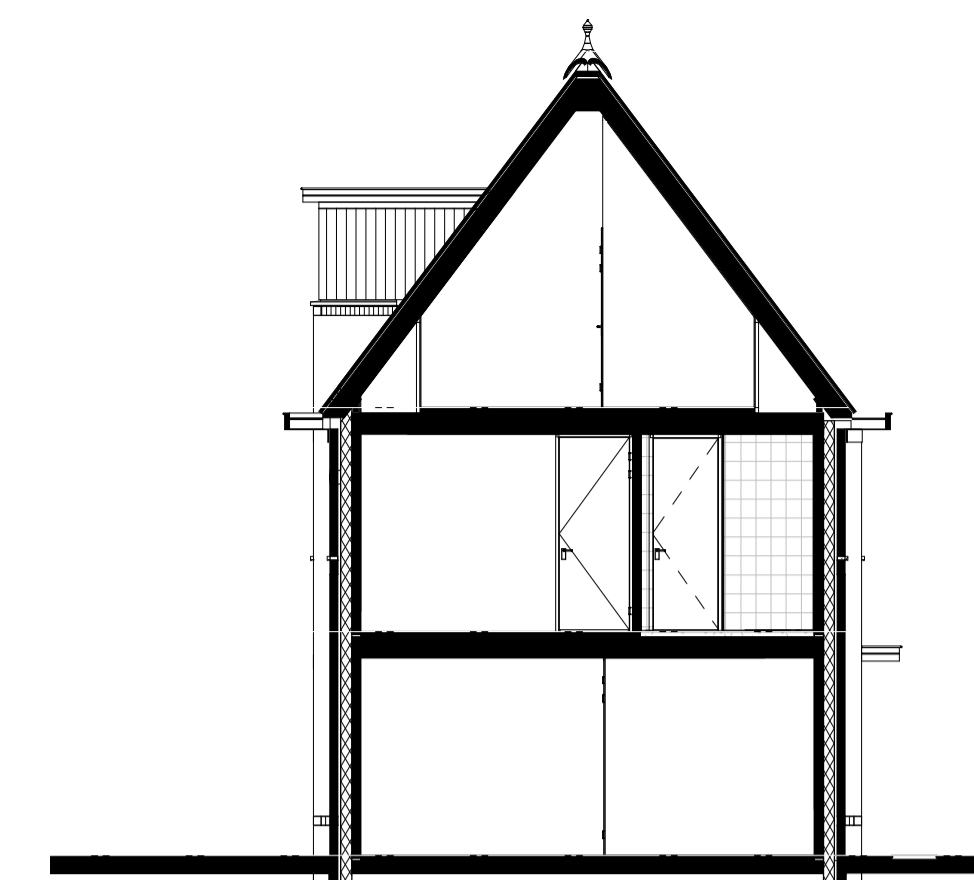

DOORSNEDE A-A
Schaal 1:100

- +10635 mm nok V.B2
- +8830 mm nokhoogte dak tonen
- +5920 mm 02 tweede verdieping
- +2960 mm 01 eerste verdieping
- +0 mm 00 begane grond

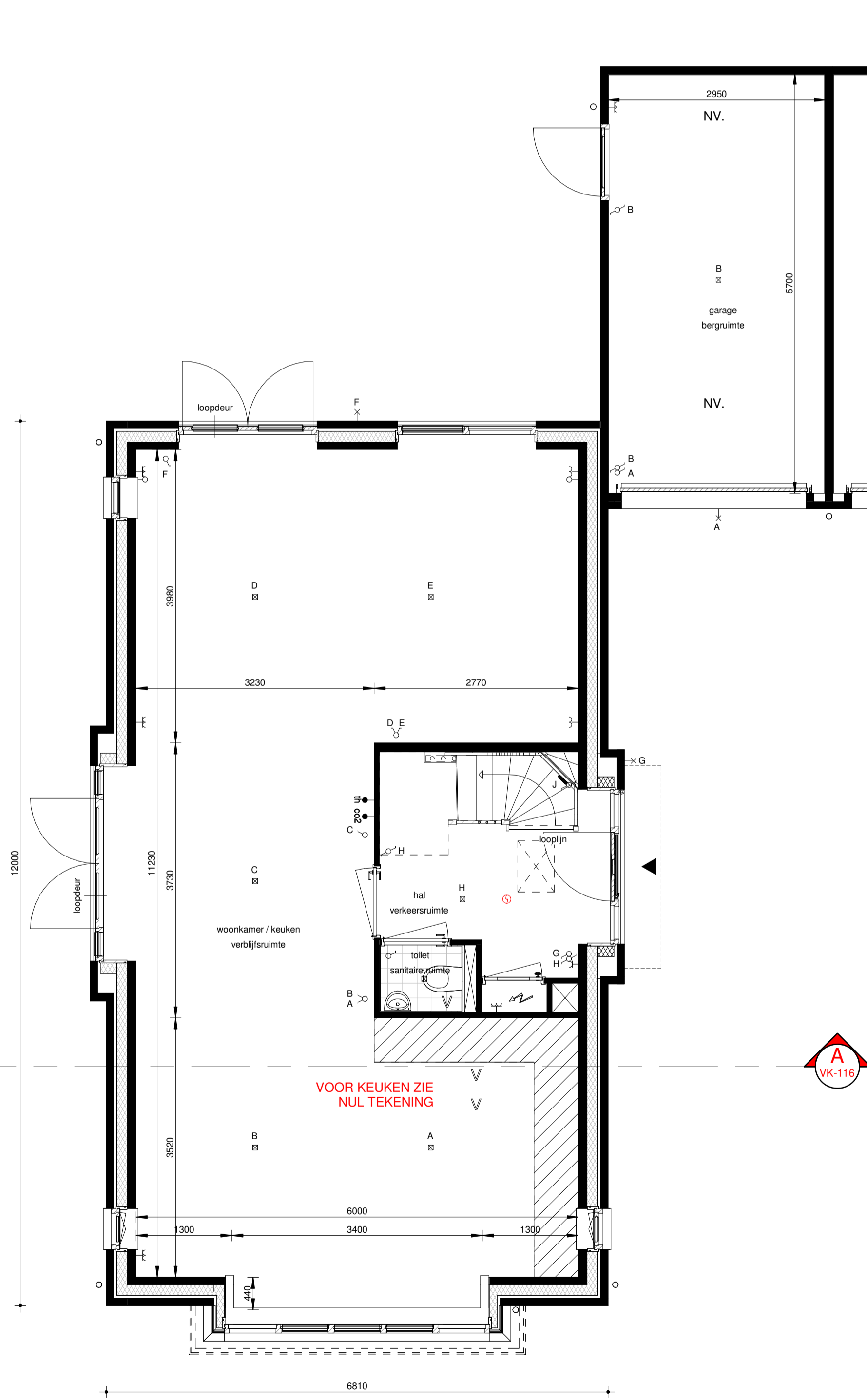

BEGANE GROND VAN SLINGELANDT V.B2 sp
Schaal 1:50 (1009)

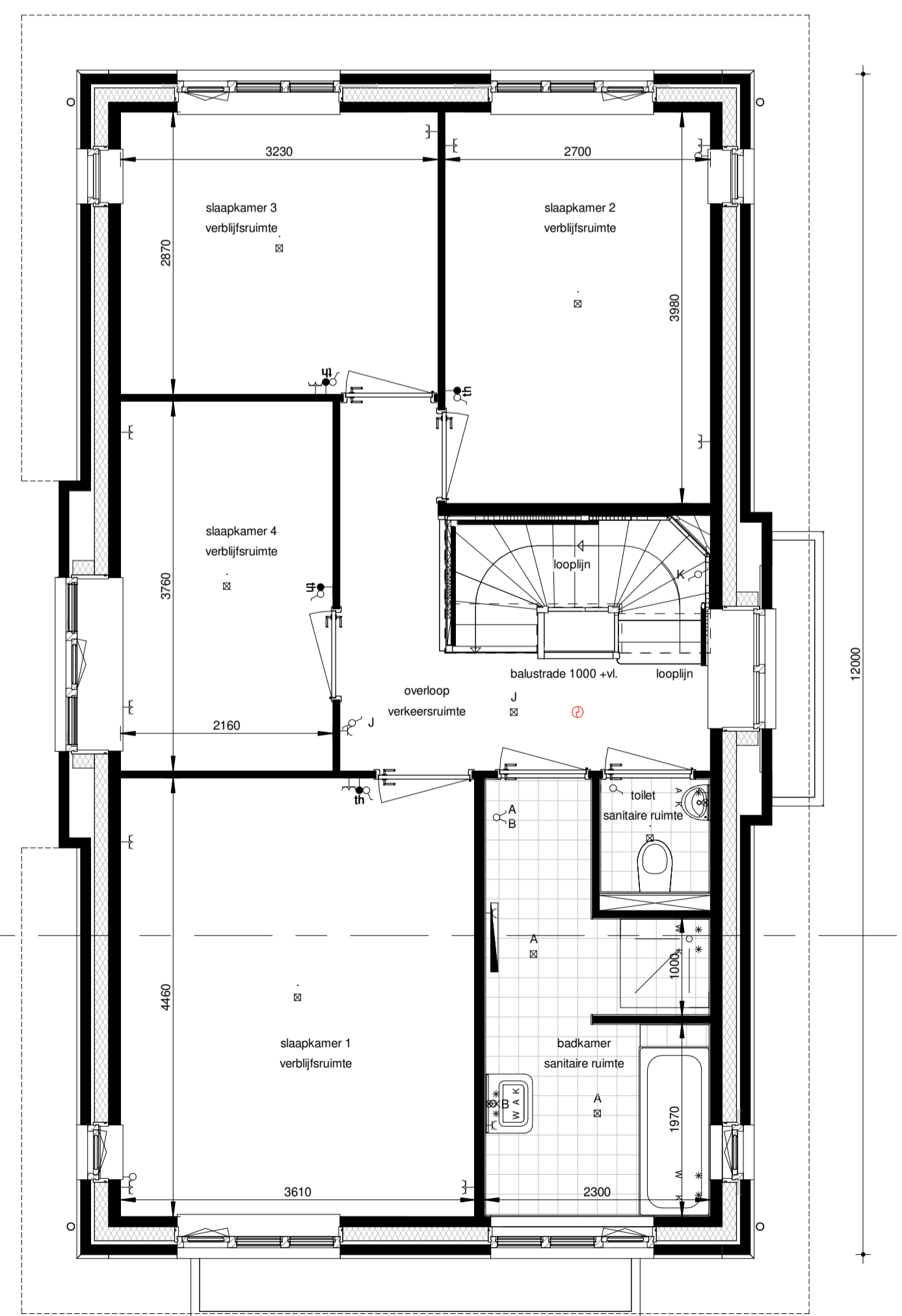

EERSTE VERDIEPING VAN SLINGELANDT V.B2 sp
Schaal 1:50 (1009)

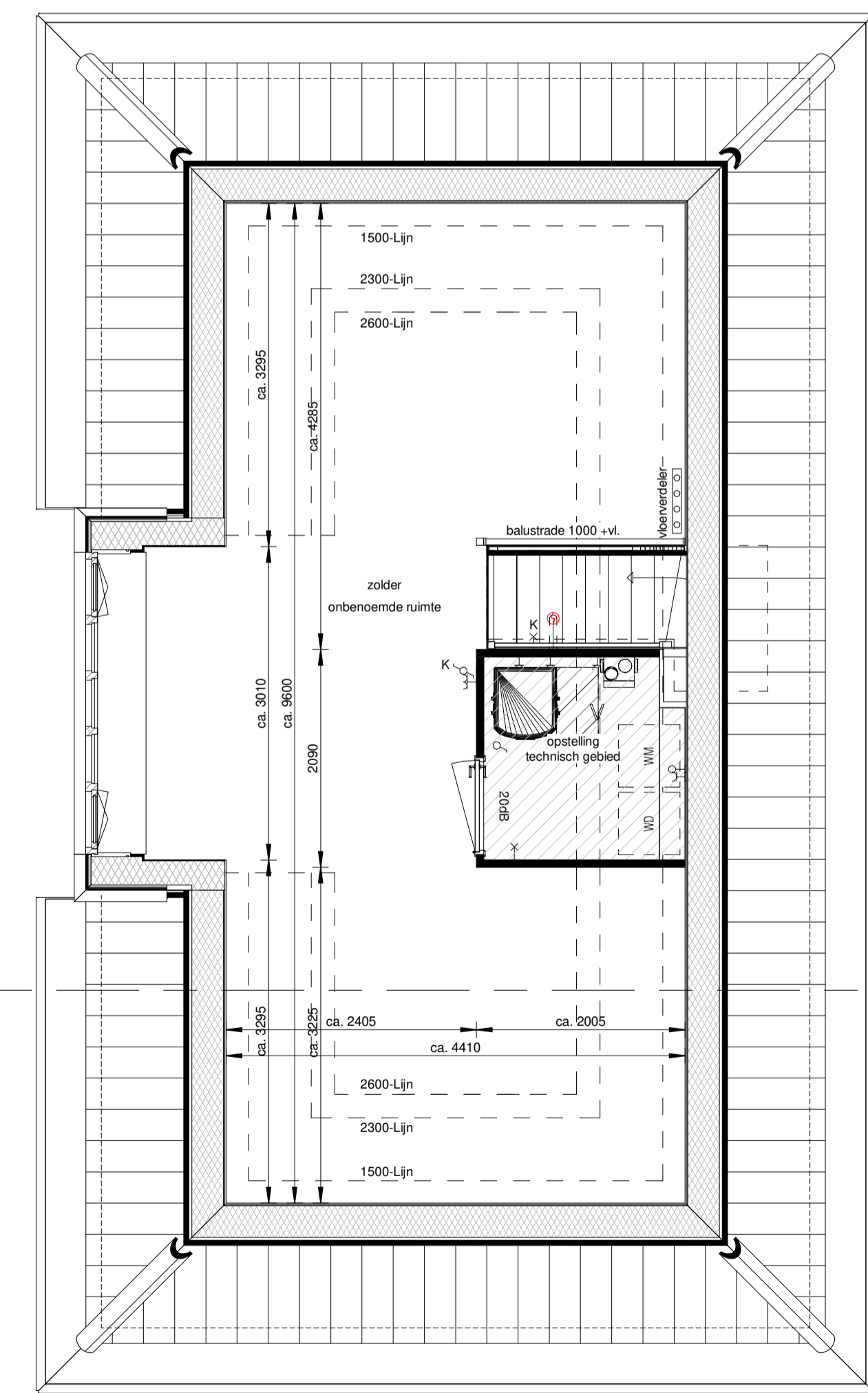

TWEDE VERDIEPING VAN SLINGELANDT V.B2 sp
Schaal 1:50 (1009)

- | | | | |
|---|---|---|---|
| ⊙ | Plafondlichtpunt | ○ | Hemelkathafvoer |
| ⊙ | Wandlichtpunt | ⊙ | Elektrische radiator, bijkleding |
| ⊙ | Openbare ventilatie | ⊙ | Verdeker vloerverwarming excl. omkasting |
| ⊙ | Scheikelder enkel | ⊙ | Verdeker vloerverwarming incl. omkasting |
| ⊙ | Scheikelder dubbel | ⊙ | Centrale luchtafvoerinstallatie |
| ⊙ | Wastafelkruisvat | ⊙ | Vloerverwarmingzone v.m. installatie of kapverlating. Capelste is indicatief en kan afwijken van de werkelijke installatie. |
| ⊙ | Kruisvatkruisvat | ⊙ | Warmtepompinstallatie comfortkruisvat |
| ⊙ | Loze leding ontbrekend | ⊙ | Oprijplaat wasmachine schematisch |
| ⊙ | Bedraad aansluiting t.b.v. bodem | ⊙ | Oprijplaat wasdroger schematisch |
| ⊙ | Bedraad aansluiting t.b.v. CAI | ⊙ | Kruisplaat schematisch |
| ⊙ | Bedraad aansluiting t.b.v. CO2 | ⊙ | PV paneel |
| ⊙ | Bedraad aansluiting t.b.v. thermostat | | |
| ⊙ | Enkele wandcontactdoos geaard | | |
| ⊙ | Dubbele wandcontactdoos geaard | | |
| ⊙ | Rookmelder op het lichtnet | | |
| ⊙ | Bel | | |
| ⊙ | Bedrukker op het lichtnet | | |
| ⊙ | Meterkast | | |
| ⊙ | NV. Natuurlijke ventilatie d.m.v. dakdoos | | |
| ⊙ | V. Mechanische ventilatie afzuiging | | |
| ⊙ | Muurschakelaar | | |

Woningtype: Van Slingelandt
Code: V.B2sp
Onderwerp: Plattegronden, doorsnede(s) & gevelaanzichten
Project: Gouden Harp, Bouwstroom 10
Schaal: 1:50 / 1:100
Datum: 03-09-2021
Architect: Claudia Vostrovsky

Gouden Harp
VK-116